



Cofinanziato
dall'Unione europea



MINISTERO
DELL'INTERNO

FONDO ASILO, MIGRAZIONE E INTEGRAZIONE 2014-2020

Obiettivo Specifico 2 Integrazione/Migrazione legale – Obiettivo Nazionale 3 Capacity Building
PROG – 3844 POSTER – POTENZIAMENTO SERVIZI TERRITORIALI PER IL DIALOGO INTERCULTURALE

RICONGIUNGIMENTO FAMILIARE

richiesta
documenti necessari
procedura
iscrizione anagrafica

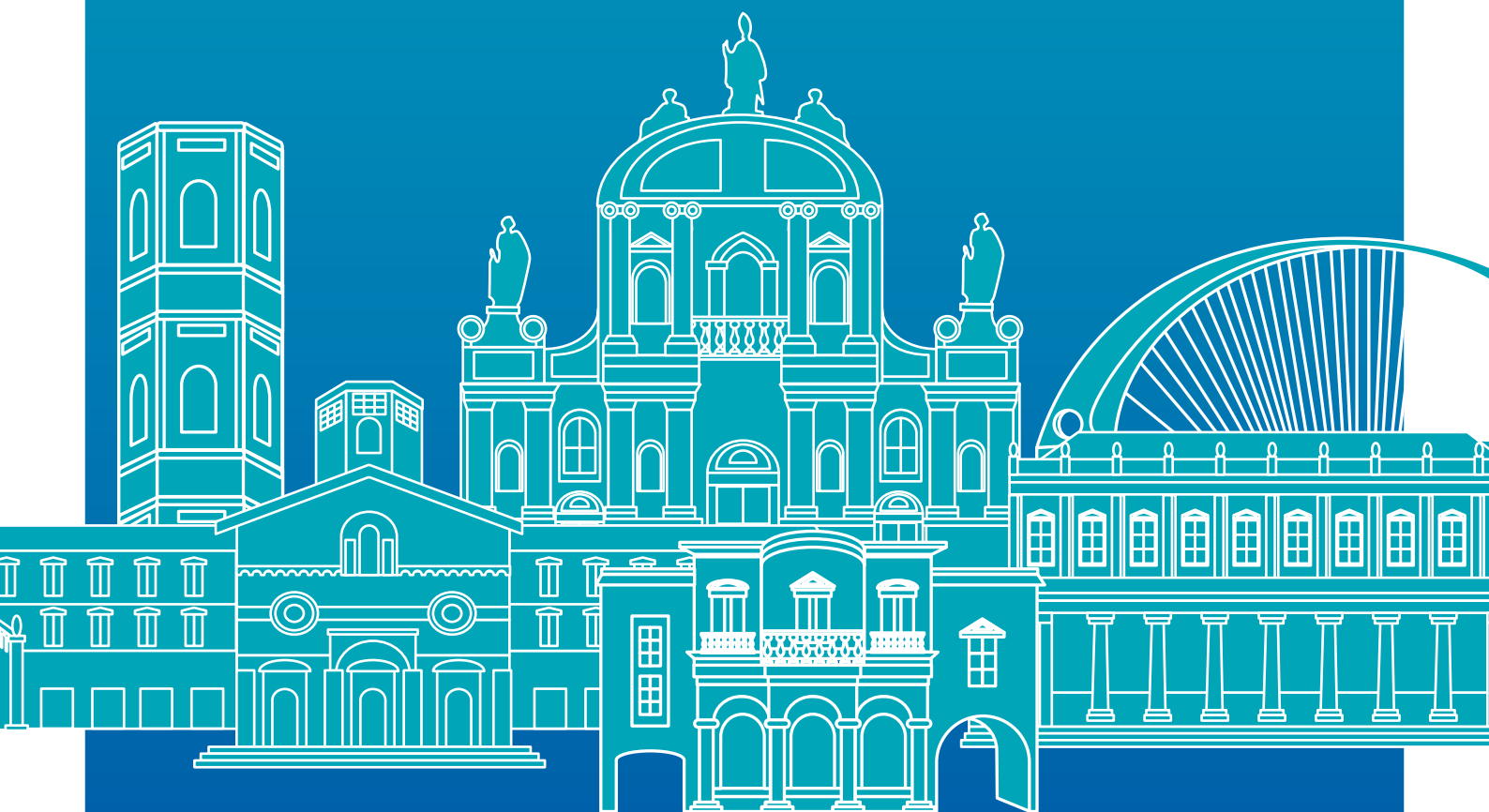

ultima revisione: novembre 2023



Prefettura di
Reggio Emilia



POSTER
Potenziamento Servizi
Territoriali per il dialogo interculturale



FONDAZIONE
E*35
PER LA PROGETTAZIONE INTERNAZIONALE



Centro Interculturale
MONDINSIEME
Intercultural Centre



caleidos
COOPERATIVA SOCIALE

PER CHI SI PUÒ RICHIEDERE IL RICONGIUNGIMENTO FAMILIARE?



CONIUGE



FIGLI
MINORI



FIGLI MAGGIORENNI
CON INVALIDITÀ
TOTALE AL 100%



GENITORI
A CARICO

CHI PUÒ RICHIEDERE IL RICONGIUNGIMENTO FAMILIARE?

LE PERSONE IN POSSESSO DI:

**CARTA DI
SOGGIORNO UE**
(D. Lgs. 30/2007)

**PERMESSO DI
SOGGIORNO UE**
per soggiornanti
di lungo periodo

**CARTA
BLU UE**

**PERMESSO DI
SOGGIORNO**
di durata
non inferiore
a un anno

rilasciato per:

Asilo* | Protezione sussidiaria* | Lavoro subordinato |
Lavoro autonomo | Motivi familiari | Motivi religiosi | Studio |
Permesso di Soggiorno ICT (indipendentemente dalla durata) |
Ricerca scientifica (indipendentemente dalla durata)

*in questi due casi non serve produrre documenti relativi ad alloggio e reddito



È importante portare con sé il permesso di soggiorno,
soprattutto quando ci si interfaccia con uffici pubblici.



Prefettura di
Reggio Emilia



POSTER
Potenziamento Servizi
Territoriali per il dialogo interculturale



Centro Interculturale
MONDINSIEME
Intercultural Centre



RICONGIUNGIMENTO FAMILIARE

DOCUMENTI NECESSARI

MARCA DA BOLLO

DA 16 EURO



SCARICA QUI
IL DOCUMENTO



Autodichiarazione di monogamia (in caso di coniuge)



Autodichiarazione assicurazione per genitori over 65



SCARICA QUI
IL DOCUMENTO

DOCUMENTI DEL RICHIEDENTE



PASSAPORTO

In corso di validità



PERMESSO DI SOGGIORNO

In corso di validità



CARTA DI IDENTITÀ

In corso di validità



STATO DI FAMIGLIA E RESIDENZA:

Autocertificazione



SCARICA QUI IL DOCUMENTO

DOCUMENTI DEI FAMILIARI



PASSAPORTO

In corso di validità



Prefettura di
Reggio Emilia



POSTER
Potenziamento Servizi
Territoriali per il dialogo intERculturale



FONDAZIONE
E*35
PER LA PROGETTAZIONE INTERNAZIONALE



Centro Interculturale
MONDINSIEME
Intercultural Centre



RICONGIUNGIMENTO FAMILIARE

ALLOGGIO DEL RICHIEDENTE

IDONEITÀ ALLOGGIATIVA

Comune di
Reggio Emilia:
ACER

Altri comuni
della provincia:
UFFICI COMUNALI
COMPETENTI

CONSENSO DEI PROPRIETARI DELL'ALLOGGIO

MODELLO "S1"
(per i minori)
e MODELLO "S2"
(per adulti)

+ COPIA CARTA D'IDENTITÀ

(se cittadino di Paesi Terzi è necessario presentare il Permesso di Soggiorno)

 SCARICA QUI IL DOCUMENTO

CONTRATTO DELL'ALLOGGIO / ROGITO

+ RICEVUTA DI REGISTRAZIONE



Non ho alloggio idoneo, cosa fare?

È possibile indicare un alloggio differente da quello di residenza del richiedente per i familiari da ricongiungere.

REDDITO

Per il rilascio del nulla osta è necessario dimostrare di recepire un reddito minimo.
Le tabelle di riferimento sono consultabili sul sito della Prefettura.

https://www.prefettura.it/reggioemilia/contenuti/Procedura_per_il_rilascio_del_nulla_osta_in_italiano_e_multilingua-17446848.htm

LAVORATORE DIPENDENTE

MODELLO UNILAV

Da richiedere al proprio datore di lavoro

DICHIARAZIONE DEI REDDITI

BUSTE PAGA

Degli ultimi 12 mesi

AUTODICHIARAZIONE DEL DATORE DI LAVORO

MODELLO "S3"

+ COPIA DELLA CARTA DI IDENTITÀ



SCARICA QUI IL DOCUMENTO



LAVORATORE AUTONOMO

VISURA CAMERALE
da richiedere al commercialista

BILANCIO
da richiedere al commercialista

LICENZA COMUNALE

ATTO COSTITUTIVO
per i soci: da richiedere al
notaio e/o commercialista

**CERTIFICATO ATTRIBUZIONE
DI PARTITA IVA**

da richiedere al commercialista

LAVORATORE DOMESTICO

**COMUNICAZIONE
OBBLIGATORIA**
da richiedere al datore di lavoro

**DICHIARAZIONE
DEI REDDITI**

BOLLETTINI INPS
degli ultimi 4 trimestri
**+ RICEVUTA DI
PAGAMENTO**
da richiedere al datore di lavoro

**AUTODICHIARAZIONE
DEL DATORE DI LAVORO**
MODELLO "S3"
**+ COPIA DELLA
CARTA DI IDENTITÀ**



SCARICA QUI
IL DOCUMENTO



Se il mio reddito non è sufficiente, cosa posso fare?

È possibile chiedere ad un familiare di integrare: per raggiungere il reddito minimo richiesto dalla legge, possono essere considerati anche eventuali assegni familiari o i redditi dei soggetti che rientrano nello stesso stato di famiglia del richiedente ricongiungimento.

È necessario attestare il grado di parentela (Es. coniuge, figlio, genitore, fratello/sorella).

In questo caso occorrono:

**DOCUMENTAZIONE ATTESTANTE LA PARENTELA, EVENTUALMENTE
TRADOTTA E LEGALIZZATA o APOSTILLATA**

DICHIARAZIONE DI VOLER INTEGRARE IL REDDITO

DOCUMENTI DEL REDDITO



Prefettura di
Reggio Emilia



POSTER
Potenziamento Servizi
Territoriali per il dialogo intERculturale



FONDAZIONE
E*35
PER LA PROGETTAZIONE INTERNAZIONALE



Centro Interculturale
MONDINSIEME
Intercultural Centre



PROCEDURA

1

COME PRESENTARE LA DOMANDA



spid

La domanda di nulla osta al ricongiungimento familiare può essere inoltrata solo digitalmente attraverso il portale dedicato del Ministero dell'Interno

<https://portaleservizi.dlci.interno.it/AliSportello/ali/home.htm>.

SI ACCEDE CON LO SPID



Il cittadino riceverà quindi via email un codice identificativo della pratica (RE.....)



Qui è possibile compilare e spedire on-line il modulo di richiesta del nulla-osta al ricongiungimento allegando in questa fase tutta la documentazione richiesta.



Gli indirizzi email indicati nella compilazione della domanda saranno usati per tutte le comunicazioni riguardanti la procedura. Si consiglia quindi di controllare con regolarità la posta elettronica.

2

PRIMA CONVOCAZIONE A SPORTELLO E PREAVVISO DI RIGETTO



Il richiedente riceve una comunicazione chiamata "preavviso di rigetto" con cui viene convocato allo sportello.



Non significa che la pratica sia stata rigettata ma che per procedere è necessario aggiungere altri documenti



Nella comunicazione sono indicati gli eventuali motivi ostativi e i documenti per concludere la pratica: il richiedente viene quindi convocato per la consegna di tutta la documentazione richiesta.



La comunicazione viene inviata all'indirizzo email fornito in fase di registrazione e contiene data, ora ed indirizzo dell'appuntamento.

Nel caso non sia possibile presentarsi all'appuntamento, è necessario comunicarlo con un'email all'indirizzo immigrazione.pref_reggioemilia@interno.it, inserendo le seguenti informazioni: cognome, nome, indirizzo email, numero di telefono, messaggio.



RIGETTO

Il rigetto è il rifiuto del nulla-osta.

Il provvedimento di rigetto viene notificato sul Portale ALL e contiene le motivazioni per cui è stata rigettata l'istanza.

Il richiedente può fare ricorso in Tribunale, rivolgendosi al giudice ordinario entro 60 giorni.

NULLA OSTA

Se tutti i requisiti sono soddisfatti, la Prefettura trasmette telematicamente il nulla osta all'Autorità Diplomatica o Consolare italiana nel Paese del familiare da ricongiungere.

Il familiare nel paese di origine deve quindi presentare la domanda di visto per motivi familiari all'Ambasciata o Autorità consolare italiana.

Il richiedente verrà informato sul rilascio del nulla osta tramite email e potrà essere scaricato dal Portale ALL.

Il nulla osta ha una validità di 6 mesi dalla data del rilascio e non può essere prorogato. Il VISTO D'INGRESSO (VISA) deve essere richiesto entro tale termine.



3

RILASCIO DEL VISTO

Il visto di ingresso per motivi familiari viene rilasciato dall'Autorità consolare o diplomatica, dopo i controlli necessari.
Verrà richiesta nuova documentazione (Consolato di riferimento).

**UNA VOLTA RILASCIATO IL VISTO SUL PASSAPORTO,
HA UNA VALIDITÀ DI 1 ANNO.**

I familiari ricongiunti che, a seguito del rilascio del visto d'ingresso entrano sul territorio italiano, devono seguire le istruzioni indicate nella sezione PRIMO INGRESSO.

4

PRIMO INGRESSO

Dopo aver ottenuto il visto, il cittadino straniero può entrare in Italia e, entro 8 giorni lavorativi, deve richiedere alla prefettura che ha adottato il nulla osta per richiedere il primo appuntamento al fine di registrare il primo ingresso.



L'appuntamento si prende sul Portale ALI
<https://portaleservizi.dlci.interno.it/AliSportello/ali/home.htm>.



Il richiedente deve andare su "Prenotazione appuntamenti", **inserire il Codice identificativo della domanda** collegato al proprio SPID e selezionare "Primo ingresso". Si apre un calendario con le date disponibili per gli appuntamenti in Prefettura.



In questo appuntamento dovrà essere consegnata la Dichiarazione di ospitalità (Per i residenti a Reggio Emilia comune tale dichiarazione viene prodotta in Questura, per gli altri comuni occorre richiedere informazioni presso il comune di residenza).



In questo appuntamento verrà registrato il primo ingresso e verranno compilati i documenti da allegare alla domanda di permesso di soggiorno insieme al kit postale (Poste Italiane).



Inoltre, in occasione del primo appuntamento in Prefettura, in caso di cittadini di età superiore ai 16 anni si richiede un permesso di soggiorno di almeno un anno. In questi casi viene stipulato l'**Accordo di Integrazione**.

L'accordo di integrazione (previsto da Dlgs 286/1998, art. 4 bis) è un patto fra lo Stato italiano ed il cittadino straniero che entra in Italia per la prima volta. I cittadini stranieri si impegnano a rispettare l'insieme dei doveri indicati nella 'Carta dei valori della cittadinanza e dell'integrazione'.



Le informazioni relative al proprio accordo di integrazione sono consultabili sul portale ALI nel menù a tendina "accordo di integrazione".

Nei mesi successivi al primo ingresso, il cittadino riceverà la convocazione presso il CPIA (Centro Provinciale Educazione Adulti) di Reggio Emilia.

ISCRIZIONE ANAGRAFICA

Per coloro che hanno richiesto il rilascio del permesso di soggiorno per motivi familiari (ricongiungimento familiare), è possibile richiedere l'iscrizione nell'Anagrafe Nazionale della Popolazione Residente (residenza) anche prima di ritirare il permesso di soggiorno, rivolgendosi agli sportelli dell'Ufficio Anagrafe del Comune, occorre presentare, in sostituzione del permesso di soggiorno, i seguenti documenti:

PASSAPORTO CON VISTO D'INGRESSO

RICEVUTA RILASCIATA DALL'UFFICIO POSTALE CHE DIMOSTRA L'AVVENUTA PRESENTAZIONE DELLA RICHIESTA DEL PERMESSO DI SOGGIORNO

COMUNICAZIONE DELLO SPORTELLO UNICO DELL'IMMIGRAZIONE CON LA QUALE VIENE COMUNICATO IL RILASCIO DEL NULLA OSTA SCARICATA DAL PORTALE ALI

Art. 29, comma 3 lettera a) e b), del D. Lg. 286/98



Prefettura di
Reggio Emilia



POTERIAMO
POTenziamento Servizi
Territoriali per il dialogo interCulturale



FONDAZIONE
E*35
PER LA PROIEZIONE INTERNAZIONALE



Centro Interculturale
MONDINSIEME
Intercultural Centre



caleidos
COOPERATIVA SOCIALE